MIDI EN MUSIQUE

PAR LES ÉTUDIANTS DU PESMD

Direction artistique • Eric Cassen et Emmanuel François

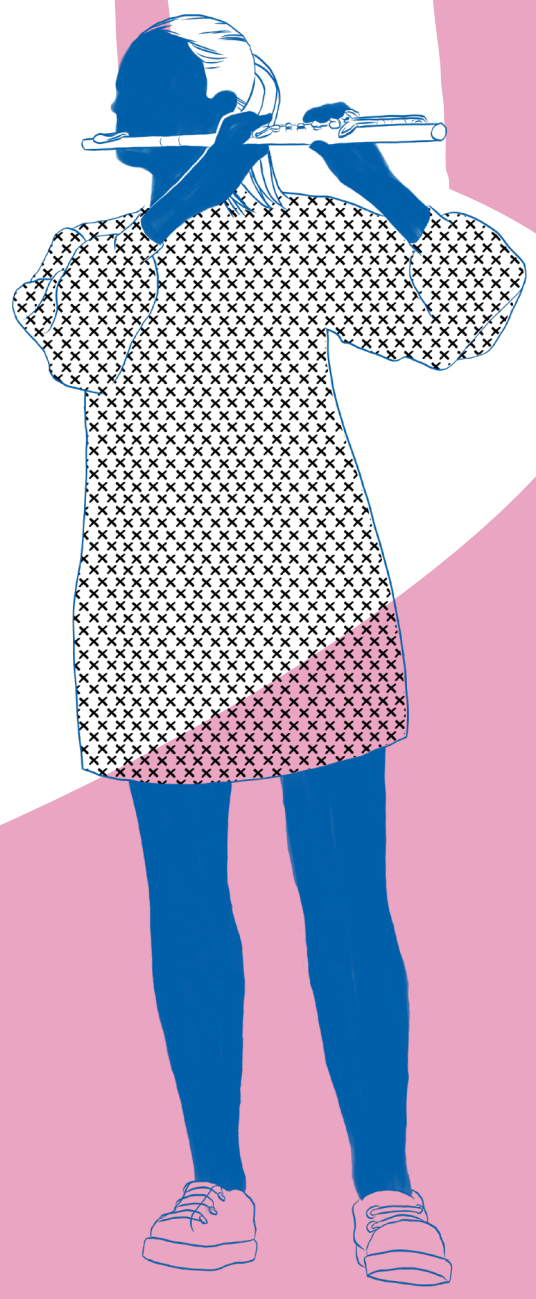

CONCERT GRATUIT

VENDREDI 16 FÉVRIER 2024

CHAPELLE DE L'ANNONCIADE • 12H15

54 rue Magendie, 33000 Bordeaux

Avec le soutien de la DRAC Nouvelle-Aquitaine

PESMD.COM

PÔLE ENSEIGNEMENT SUPÉRIEUR
MUSIQUE / DANSE
BORDEAUX NOUVELLE-AQUITAINE